

Aperçu d'impression

Mois de Janvier 2002

Fiche N° 1  
 Matricule : X  
 Badge N° 0001 JUSTE michel LIVRAISON

Date	Ent.	Sor.	Ent.	Sor.	Ent.	Sor.	Ent.	Sor.	Jour	Nuit	Sem.	Observation
Ma 01	07,58	12,00	13,30	17,00					07,30	00,00		
Me 02	07,58	12,07	13,32	17,00					07,30	00,00		
Je 03	07,59	12,04	13,30	17,01					07,30	00,00		
Ve 04	07,59	12,00	13,30	14,01					04,30	00,00		
Sa 05									00,00			
Di 06									00,00		34,30	
Lu 07	07,58	12,03	13,30	17,04					07,30	00,00		
Ma 08	07,58	12,02	13,29	17,02					07,30	00,00		
Me 09	07,58	12,02	13,27	17,04					07,30	00,00		
Je 10	07,58	12,00	13,30	17,00					07,30	00,00		
Ve 11	08,00	12,00	13,30	15,02					05,30	00,00		
Sa 12									00,00			
Di 13									00,00		35,30	
Lu 14									07,30	00,00		CONG_PAYE
Ma 15									07,30	00,00		CONG_PAYE
Me 16									07,30	00,00		CONG_PAYE
Je 17									07,30	00,00		CONG_PAYE
Ve 18									07,30	00,00		CONG_PAYE
Sa 19									00,00			
Di 20									00,00		37,30	
Lu 21	07,58	12,01	13,30	17,01					07,30	00,00		
Ma 22	08,00	12,00	13,30	17,00					07,30	00,00		
Me 23	07,58	12,03	13,28	17,04					07,30	00,00		
Je 24	07,59	12,00	13,30	17,05					07,30	00,00		
Ve 25	07,59	12,00	13,30	14,30					05,00	00,00		
Sa 26									00,00			
Di 27									00,00		35,00	
Lu 28									00,00			
Ma 29									00,00			
Me 30									00,00			
Je 31									00,00			

Cumul mensuel = 135,00 Dont 0,00 heures de nuit  
 Cumul Annuel = 135,00

Ru 06/01/02 : Crédit/débit Hebdo = -00,30 Crédit/débit Annuel = 27,00  
 Ru 13/01/02 : Crédit/débit Hebdo = 00,30 Crédit/débit Annuel = 27,30  
 Ru 20/01/02 : Crédit/débit Hebdo = 02,30 Crédit/débit Annuel = 30,00  
 Ru 27/01/02 : Crédit/débit Hebdo = 00,00 Crédit/débit Annuel = 30,00

Fermer 19/06/2002 16:46

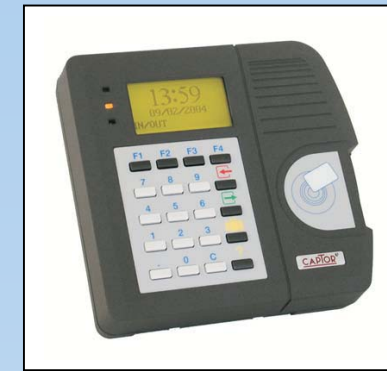

## La Solution « Présence » de contrôle de temps

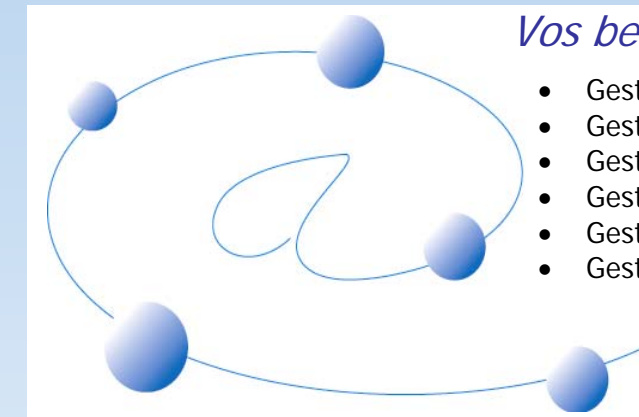

### Vos besoins en matière de gestion du temps

- Gestion des entrées sorties
- Gestion du temps de travail effectif
- Gestion des cumuls
- Gestion des crédits débits
- Gestion des heures supplémentaires
- Gestion des événements

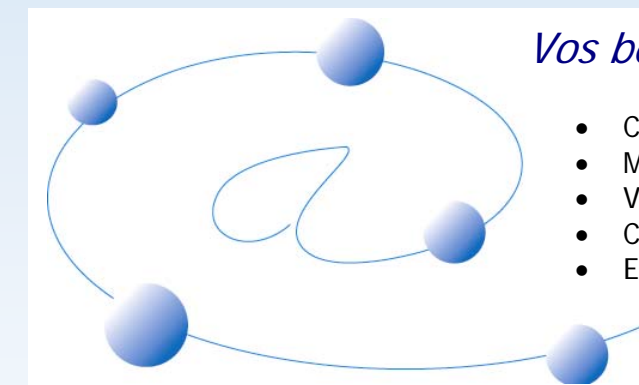

### Vos besoins en terme administratif

- Contrôle simple et rapide des horaires de travail
- Mise en conformité vis à vis de l'inspection du travail
- Visualisation sur deux ans des horaires effectués
- Création rapide de nouveaux badges
- Editions simples et détaillées

ICAR

ICAR

## LES LECTEURS DE BADGES



La série OMNI est une gamme de terminaux et lecteurs spécialement conçue pour la gestion des temps, activités et accès.  
La gamme OMNI se décline en plusieurs versions tout en conservant une présentation homogène.

Dotés d'un clavier numérique, 8 touches de fonction, écran rétro-éclairé, les terminaux OMNI offrent toutes les fonctionnalités requises en gestion des temps et des activités.

Technologie d'acquisition :

- Magnétique
- Proximité
- Code barre
- Empreinte digitale

Technologie de communication

- RS232
- RS485
- TCP/IP

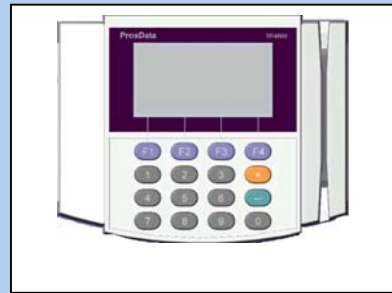

La série TR4000 est une gamme de terminaux et lecteurs spécialement conçue pour la gestion des temps.

La gamme TR4000 se décline en plusieurs versions tout en conservant une présentation homogène.

Dotés d'un lecteur de disquette 3,5 pouces, ils permettent le contrôle du temps sur des sites distants ou dans des bâtiments où le passage d'un câble de liaison est difficile ou onéreux

Technologie d'acquisition :

- Magnétique

Technologie de communication

- RS232
- Par disquette 3,5 pouces

## EXEMPLE DE CONFIGURATION

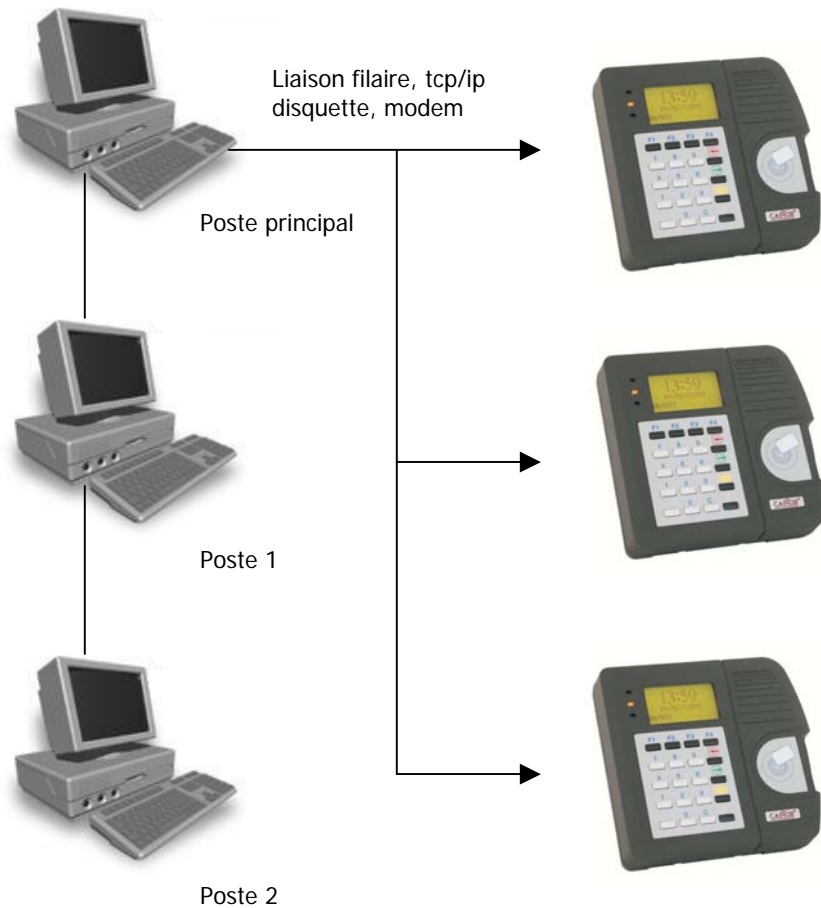

**PRESENCE** intègre tous les modes de communication actuels entre le pc & les lecteurs de badges (filaire, adressable, TCP/IP, modem, consolidation de base de données par Internet, fichiers TXT par disquette)

**PRESENCE** intègre tous les types de technologies de saisie de pointage sur les lecteurs (magnétique, proximité, code barre, clavier badgeuse)

Grâce à sa base de données ACCESS **PRESENCE** est interfaçable avec d'autres logiciels de la gamme AGT Systèmes

- Différentes configurations peuvent vous être proposées selon vos besoins

- Gestion de temps
- Gestion des accès
- Gestion de production

## LE LOGICIEL PRESENCE

	Mvt1	Mvt2	Mvt3	Mvt4	Mvt5	Mvt6	Mvt7	Mvt8	Jour	Hebdo	Ferme	Observ	DD
Ma	01/01/2002	7.50	12.00	13.30	17.00				7.30	15.00	7.30		7.30
Me	02/01/2002	7.50	12.07	13.32	17.00				7.30	22.30	15.00		15.00
Je	03/01/2002	7.55	12.04	13.30	17.01				7.30	30.00	22.30		22.30
Ve	04/01/2002	7.55	12.00	13.30	14.01				4.30	34.30	27.00		27.00
Sa	05/01/2002									34.30	27.00		27.00
Di	06/01/2002									34.30	27.00		27.00
Lun	07/01/2002	7.50	12.03	13.30	17.04				7.30	7.30	34.30		43.30
Mar	08/01/2002	7.50	12.02	13.29	17.02				7.30	15.00	42.00		7.00
Mer	09/01/2002	7.50	12.02	13.27	17.04				7.30	22.30	49.30		14.30
Je	10/01/2002	7.50	12.00	13.30	17.00				7.30	30.00	57.00		22.00
Ve	11/01/2002	8.00	12.00	13.30	15.02				5.30	35.30	62.30		27.30
Sa	12/01/2002									35.30	62.30		27.30
Di	13/01/2002									35.30	62.30		27.30
Lun	14/01/2002								7.30	7.30	70.00	CUNGA_PPR1	0.00
Mar	15/01/2002								7.30	15.00	77.00	CUNGA_PPR1	7.30
Mer	16/01/2002								7.30	22.30	85.00	CUNGA_PPR1	15.00
Je	17/01/2002								7.30	30.00	92.00	CUNGA_PPR1	22.30
Ve	18/01/2002								7.30	37.30	100.00	CUNGA_PPR1	30.00
Sa	19/01/2002									37.30	100.00		30.00
Di	20/01/2002									37.30	100.00		30.00
Lun	21/01/2002	7.50	12.01	13.30	17.01				7.30	7.30	107.30		7.30
Mar	22/01/2002	8.00	12.00	13.30	17.00				7.30	15.00	115.00		10.00
Mer	23/01/2002	7.50	12.03	13.28	17.04				7.30	22.30	122.30		17.30
Je	24/01/2002	7.50	12.00	13.30	17.05				7.30	30.00	130.00		25.00
Ve	25/01/2002	7.50	12.00	13.30	14.30				5.00	35.00	135.00		30.00
Sa	26/01/2002									35.00	135.00		30.00
Di	27/01/2002									35.00	135.00		30.00

### Écran événements

- Affectation des événements individuelle ou par service
- Valorisation des événements
- Affectation des événements de date à date

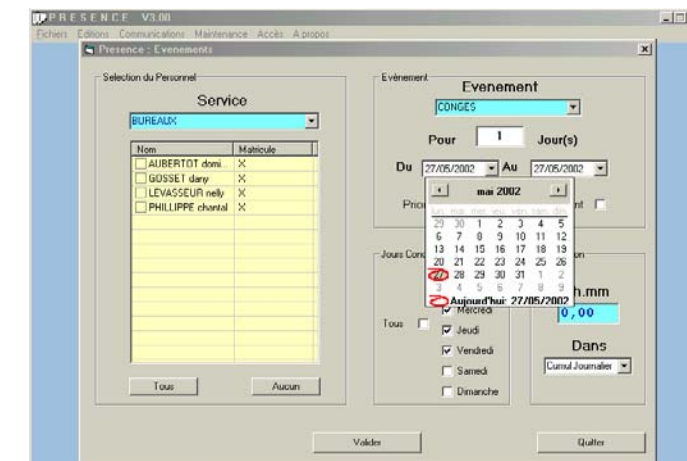

### Écran paramètres

- Paramétrage des arrondis
- Paramétrage des tolérances
- Paramétrage de la pause méridienne
- Paramétrage des pauses
- Paramétrage des heures de nuit
- Paramétrage des heures supplémentaires
- Paramétrage des débits/crédits

Paramètre	Valeur
Arrondi à l'entrée	0
Tolérance à l'entrée	0
Arrondi à la sortie	0
Tolérance à la sortie	0
Arrondi de calcul	0
Début des heures de nuit	22.00
Fin des heures de nuit	08.00
Affichage du cumul nuit	Non
Ouverture Compteurs	06.00
Fermeture Compteurs	20.00
Pause Méridienne Décomptée	1.20
Début Pause Méridienne	12.00
Fin Pause Méridienne	14.00
MiniJour en Mn (décompte pause)	300
Tps Mni entre 2 Badgeages (en Mn)	

- **PRESENCE** est un logiciel simple de gestion des horaires permettant de visualiser de façon infalsifiable les entrées et les sorties du personnel
- La simplicité d'utilisation de **PRESENCE** permet de garder la souplesse des horaires même en cas de modification d'horaires exceptionnels de l'entreprise
- **PRESENCE** n'a pas de limitation technique dans son utilisation que se soit au niveau effectif personnel ou nombre de lecteurs